

Austur



Norður



Suður



Vestur

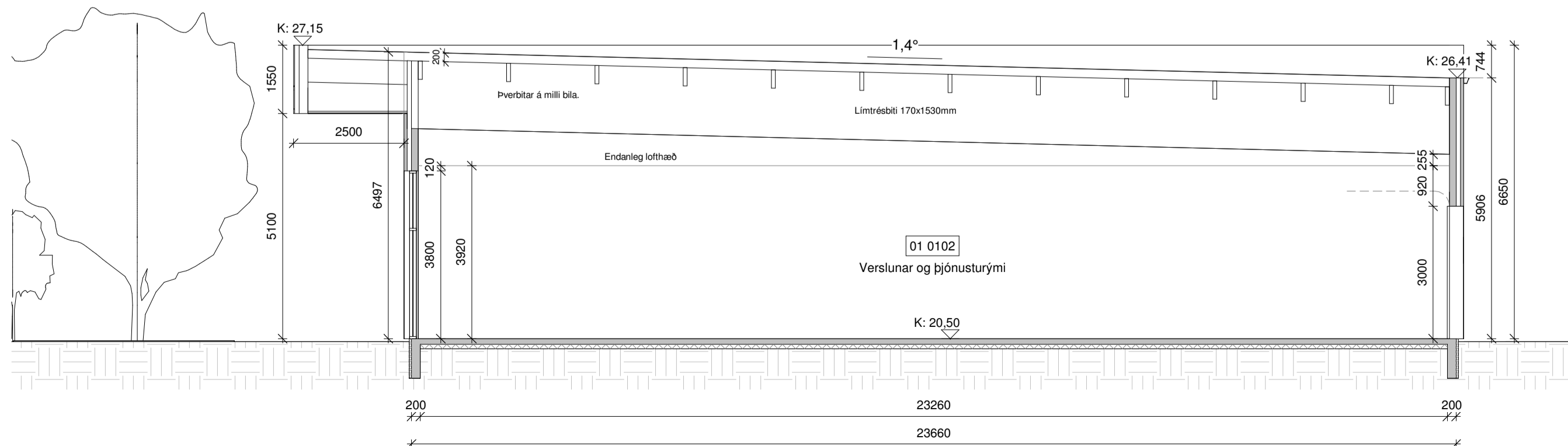

Snið A-A
1 : 100

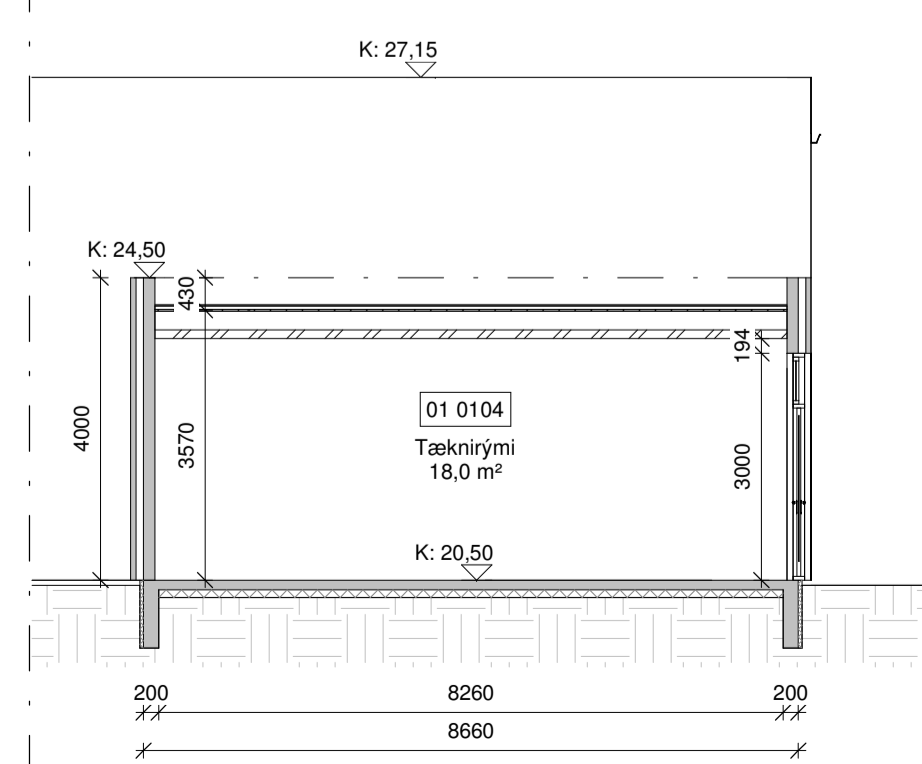

Snið B-B
1 : 100

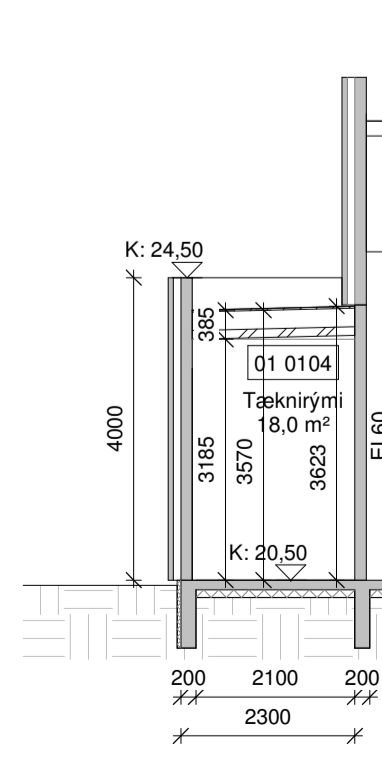

Snið C-C
1 : 100

Öll mál eru í millimetrum, nema annað sé tekið fram.

Nr.	Breyting	Dagsetning	Yfirfarir
VERKHEITI:	Larsenstræti 2 800 Selfoss	TEKNI-NUMER:	100
VERKHLUTE:	Aðaluppdrættir Útlit og snið	ÚTGÁFA:	A1
Teiknaði:	Jóða Ásta Glásdóttir kt. 250775-4299	Bláðstærð:	A1
Hönnuður:	Bent Larsen Fróðason kt. 141177-3469	Dagsetning:	05.10.22
Hönnunartíðni:	Bent Larsen Fróðason kt. 141177-3469	Frumútgáfa:	05.10.22
VERKUN:	Bent Larsen Fróðason Byggingafræðingur B.Sc. Sími 644-7899 tölvupóstur: bent@larsenstr.is	VERKNR:	21-03
LARSEN HÖNNUN OG RÁÐGJAF		MKV:	1:100

Larsenstræti 2

	M ² (brúttó)	M ² (brúttó)
0101 Verzlunar- og þjónusturými	531,6 m ²	3295,9 m ³
0102 Verzlunar- og þjónusturými	521,3 m ²	3232,1 m ³
0103 Verzlunar- og þjónusturými	533,8 m ²	3309,6 m ³
0104 Tæknirými	22,9 m ²	82,4 m ³
0105 Skyggni	165,5 m ²	
Botnplata	1609,6 m²	321,9 m³
Heildar stærð: (sjá skráningartöflu)	1609,6 m ²	10241,9 m ³
Flatarmál loðar samtals	5764,9 m ²	
Nýtingahlutfall	0,28	
Bilastæði	86	



- Skýringar.**
- ← Útgangur
 - ← Rýmingarleið
 - Ⓜ Reykskynjari
 - Ⓜ Slöngukefli
 - VLR Vélræn loftræsting
 - HS Handslökkvitæki
 - GN Niðurfali
 - GSN Gegnumstreymisniðurfali
 - ÚT Út- og neyðarfýsing
 - OG Öryggisglö
 - HL Hleðslustóð fyrir ratbilla
 - K: 00,00 Gólfkoti á frágengib gólf
 - Imntök Innmök fyrir hitaveitu, vatnsveitu, rafmagn og síma
 - 01 Matshluti
 - REI / EI Brunnamótstaða veggja / hurða
 - Byggingareitur
 - Byggingareitur bundin lína
 - Lóðarmörk

Öll mál eru í millimetrum, nema annað sé tekið fram.

Nr.	Breyting	Dagsetning	Yfirfarið
VERKJAFERJ:	Larsenstræti 2 800 Selfoss		TEKNI-NUMER: 101
VERKJAFERJ:	Aðaluppdrættir Grunnmynd		ÚTGÁFA: A1
Teknað:	Jóhanna Ólafsdóttir kt. 250775-4239		Bláustærð: A1
Höfundur:	Bert Larsen Fróðason kt. 141177-3469	Sambýkt: Bert Larsen	Dagsetning: 31.08.22
Hönnunarstærð:	Bert Larsen Fróðason kt. 141177-3469	Sambýkt: Bert Larsen	Frúmtúgla: 31.08.22
			VERKNR: 21-03
Bert Larsen Fróðason Byggingarfróðingur B.Sc. Sími 644-7899 l@kupostur.is bert@larsenstr.is			MKV: 1:100

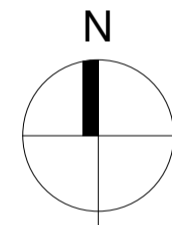
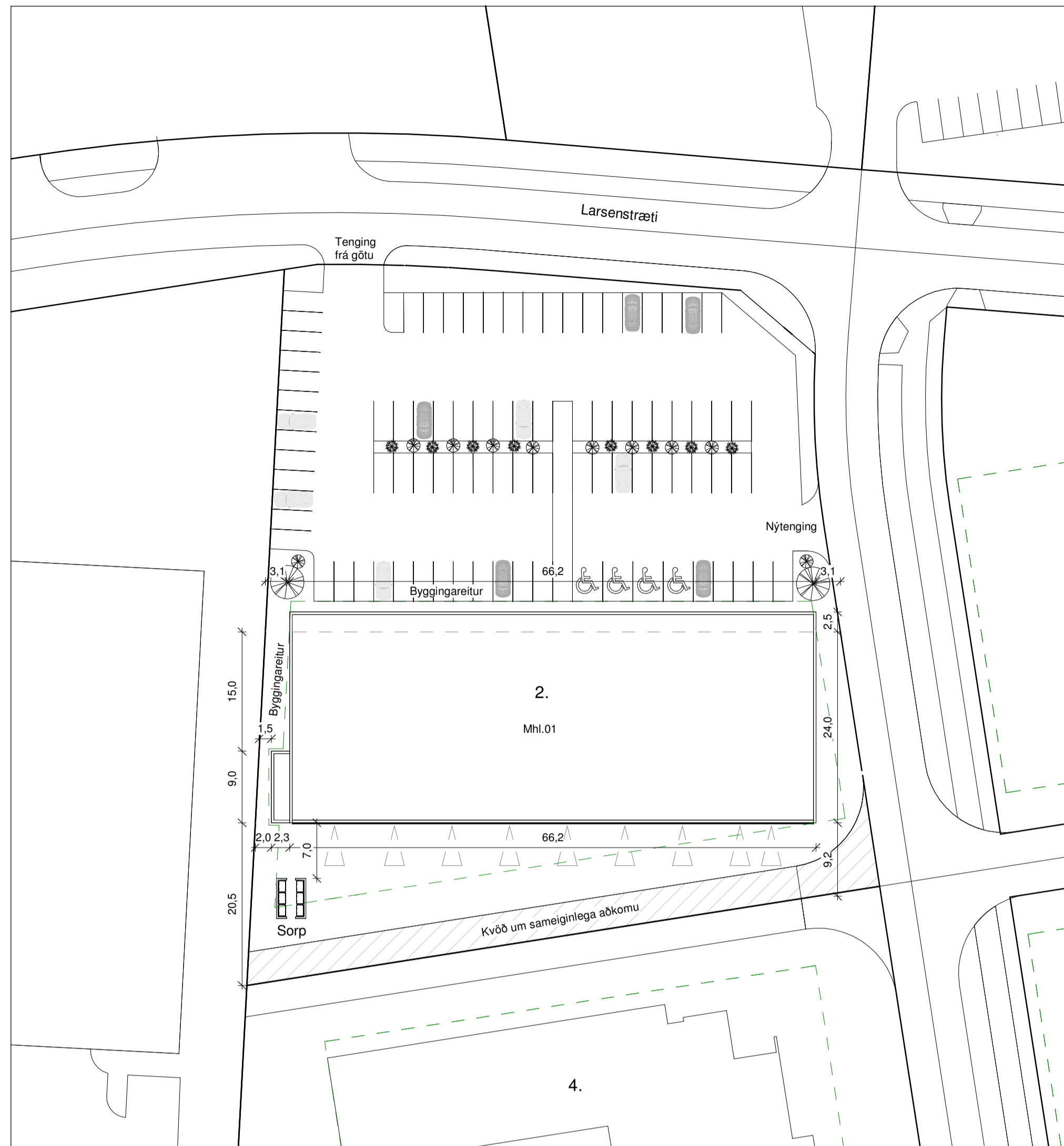

Afstöðumynd
1 : 500
Mál í metrum

Byggingarlýsing:

Um er að ræða atvinnuhúsnæði á einni hæð á lóðinni Larsenstræti 2, 800 Selfoss. Húsið skiptist í 3 verslunarlúta. Öll rýmiin hafa a.m.k 2 aðkomur, norðanmegin er aðkoma viðskiptavina en sunnan megin er vörumóttaka og starfsmannaðkoma. Sameiginlegt inntaksrými er fyrir allt húsið. Lnr. 231053.

Almenn efni og gerð:

Sökkjar eru forsteyptir og einangraðir að utan með 50 mm plasteinangrun. Gólfplata er staðsteypt, einangruð með 100 mm plasteinangrun. Útvegjur eru byggðar úr forsteyptum samlokueiningum. Forsteyptu samlokueiningarnar eru byggðar upp með ytra byrði 70mm þykkt, 100mm einangrun og berandi innri veggur 150mm að þykkt. Loka yfirborð er svart að lit. Burðarvirki þaks er límrétt klætt með yleiningum, ofan á yleiningar kemur síðan víðurkenndur soðinn PVC-dúkur. Niðurtæki loft verður kerfslöft. Lofta verður þakrymi fyrir ofan kerfslöft, loftunarpinn og út skal vera minnst 1.000 mm² fyrir hvern m² þakflatar. Loftun verður leidd um þakrymi skyggis. Gluggar og hurðir eru ál, svart að lit, gler í gluggum er tvöfalt K-einangrunargler. Allir gluggar og hurðir skulu vera með CE-vottun og vera samkvæmt byggingareglugerð. Tvöfalt samlímt öryggisgler er í gólfstúðum gluggum/hurðum, sem og öllum gluggum/hurðum sem eru allt að 600mm frá gölf. Altar úthurðir (hurðarflekar) eru 900 mm að breidd. Altar innhurðir (hurðarflekar) eru 800 mm að breidd.

Brunaveggir/innveggir:

Brunahólfandi veggir E160 er tvöfalt gífsveggir með 195mm einangrun. Léttir innveggir eru byggðir úr blökkstöðum, einangraðir með 50 mm einangrun og klæddir með 2x13mm gipsi beggja vegna.

Brunamál:

Húsið er í notkunarflokki 2. Húsinu er skipt upp í 4 brunahólf, hvert verslunarrými er sér brunahólf og tæknirými sér brunahólf. Yleiningar í þaki uppfyllir ákvæði ÍST EN 13501-1 um flokkunina B-s1,d0. Í hverju brunahólf skal vera handsökkvitæki og slöngukefli af víðurkenndri gerð. Við val og staðsetningu á handsökkvitækjum má leita ráðgjafar hjá eivarnareftirlitinu og hafa ber hlífðsjón af leiðbeiningum og reglum Mannvirkiastofnunar. Handsökkvitæki skulu vera í samræmi við ÍST-EN3. Stakir reykskyrnjar verða í hverju brunahólf, hönnuðar gerir ráð fyrir fjölda samkvæmt grunnmynd. Út- og neyðarlýsing er í húsinu skv. byggingareglugerð. Flóttaleiðir má sjá á grunnmynd. Reyklosun úr verslunarrýmum er um glugga og hurðir.

Lagnir:

Frárennisslagir eru lagðar í jörðu undir botnplötu og tengjast frávetkerfi bæjarins. Neysluvatnslagir eru lagðar undir botnplötu og í vegg. (rör í rör) Upphitun er með hitablaðsúrum og ofnum. Gólfriðurföll verða í öllum votrymum, sjá á grunnmynd. Þakniðurföll eru út um þakkant og niður með veggjum samkvæmt lagnateikningum. Í húsinu verður vélrænt loftræsikerfi, við hönnun loftræsikerfa skal stuðst við ÍST EN 15251:2007 og ÍST EN 13779:2007. Kröfur skv. byggingareglugerðar 112/2012, grein 10.2.7. Að jafnaði skal magn fersklöfts í atvinnuhúsnæði og byggingum ætluðum almenningi að lágmarki vera 7,0 l/s á mann, þegar ekki er gert ráð fyrir mikilli áreynslu eða hreyfingu. Þegar byggingin er ekki í notkun skla magn fersklöfts vera minnst 0,2 l/s á m² gólfs. Sjá teikningu loftræsihönnuðar. Loftræsikerfi skal þannig hannað og frá því gengið að það yrri ekki brunahólfun byggingar og stuðli ekki að reykutbreiðslu við bruna. Gera skal ráð fyrir tengibúnaði vegna hleðslu rafbata skv. 6.7.1 gr. í byggingareglugerð.

Löð, bilastæði og umhverfi:

Byggingin er samkv. skilmálum skipulagsyfirlalda um hámarkshæð og stærðir. Skv. Gr. 7.1.6, þá er gert ráð fyrir að yfirborð lóðar falli vel að landinu. Á lóðinni eru 86 malbikuð bilastæði, þar af er gert ráð fyrir 4 bilastæði fyrir fallaða. Að öðru leyti er frágangur lóðar með grasþökum og hellulögn. Öll aðkoma vegna þjónustuaðila s.s slökkviliðs og sjúkrahúsa er mjög góð þar sem gott aðgengi er að húsinu.

Sorpmál:

Sorptunnuskýli er staðsett á suðurhluta lóðar. Gert er ráð fyrir 6x1100ltr einingum. Endanlegur fjöldi og útfærsla verður ákveðin í samráði við Sv. Árborg.

Annað:

Uppfylltar eru kröfur varðandi kólnunartölur og einangrun einstakra byggingarlúta U-gildi:

Byggingarlútar	ÚTREIKN.TÖLUR W/m ² K	KRÖFUR
Forsteypt	0,40 (100 mm plasteinangrun)	0,40
Þak	0,20 (196 mm yleining)	0,20
Botnplata	0,25 (100 mm plasteinangrun)	0,30
Gluggar (k-gler)	1,90 (Tvöfalt k-gler)	2,00
Hurðir	1,20	3,00

Skráningartafla: Larsenstræti 2, 800 Selfoss					Skrásetjari: Jódís Ásta Gísladóttir															
Landeignanúmer: 231053					Kennitala: 250775-4239															
Matshlutanúmer: 01					Dags.: 31.08.2022															
Prenta					Útgáfa: 5.00															
Uppskipting og lýsing					Stærðir															
D0	D1	D2	D3	D4	D5	D5M	D6	D7	D8	D9	D10a	D10b	D11	D12	D13	D14	D15			
Lokun	Rými hæð-röð	Notkun texti	Höfuð-flokkun	Eignar-hald	Botnflötur m ²	Milliflötur m ²	Stigar m ²	Op m ²	Brúttóflötur m ²	Brúttóflötur sh < 1,8	Salarhæð min	Salarhæð max	Brúttó rúmmál m ³	Nettóflötur m ²	Birt flatarmál m ²	Reiknitala skiptarúmmáls	Skipta-rúmmál m ³			
		Matshluti			1.609.6	0.0	0.0	0.0	1.609.6	0.0			10.241.9	1.526.7	1.586.7		9.353.940			
		Botn											321.9							
	01	1. Hæð			1.609.6	0.0	0.0	0.0	1.609.6	0.0			9.920.0	1.526.7	1.586.7					
A	0101	Verslunar- og þjónusturými	N	0101	531.6				531.6		5.91	6.50	3.295.9	505.0	531.6	6.20	3.131.000			
A	0102	Verslunar- og þjónusturými	N	0102	521.3				521.3		5.91	6.50	3.232.1	498.7	521.3	6.20	3.091.940			
A	0103	Verslunar- og þjónusturými	N	0103	533.8				533.8		5.91	6.50	3.309.6	505.0	533.8	6.20	3.131.000			
A	0104	Tæknirými	T	X	22.9				22.9		3.57	3.62	82.4	18.0						
B	0105	Skyggni	U	X	165.5				165.5											
Athugasemdir																				
Sameignir sumra																				
		Eignar-hald	Notkun texti	Y-eignarhald	Notkun texti	Reikni-regla	Eignarhlutur													
								Skipta-rúmmál												
								Séreign m ³ án sameignar												
								Séreign m ³												
	0101	Verslunar- og þjónusturými			531.6	3.131.000	3.131.000													
	0102	Verslunar- og þjónusturými			521.3	3.091.940	3.091.940													
	0103	Verslunar- og þjónusturými			533.8	3.131.000	3.131.000													
		Alls			1.586.7	9.353.940	9.353.940													

Öll mál eru í millimetrum, nema annað sé tekið fram.

Nr.	Breyting	Dagsetning	Yfirfarir
VERKHEITI:	Larsenstræti 2 800 Selfoss	TEKNI-NUMER:	102
VERKHEILU:	Aðaluppdrættir Afstöðumynd, skráningartafla og byggingarl.	ÚTGÁFA:	A1
Teiknað:	Jódís Ásta Gísladóttir kt.250775-4239	Bláðstærð:	A1
Hönnuður:	Bent Larsen Fróðason kt.141177-3469	Samþykkt:	Bent Larsen
Hönnunartíðni:	Bent Larsen Fróðason kt.141177-3469	Dagsetning:	31.08.22
		Frumútgáfa:	31.08.22
		VERKNR:	21-03
		MKV:	1:500



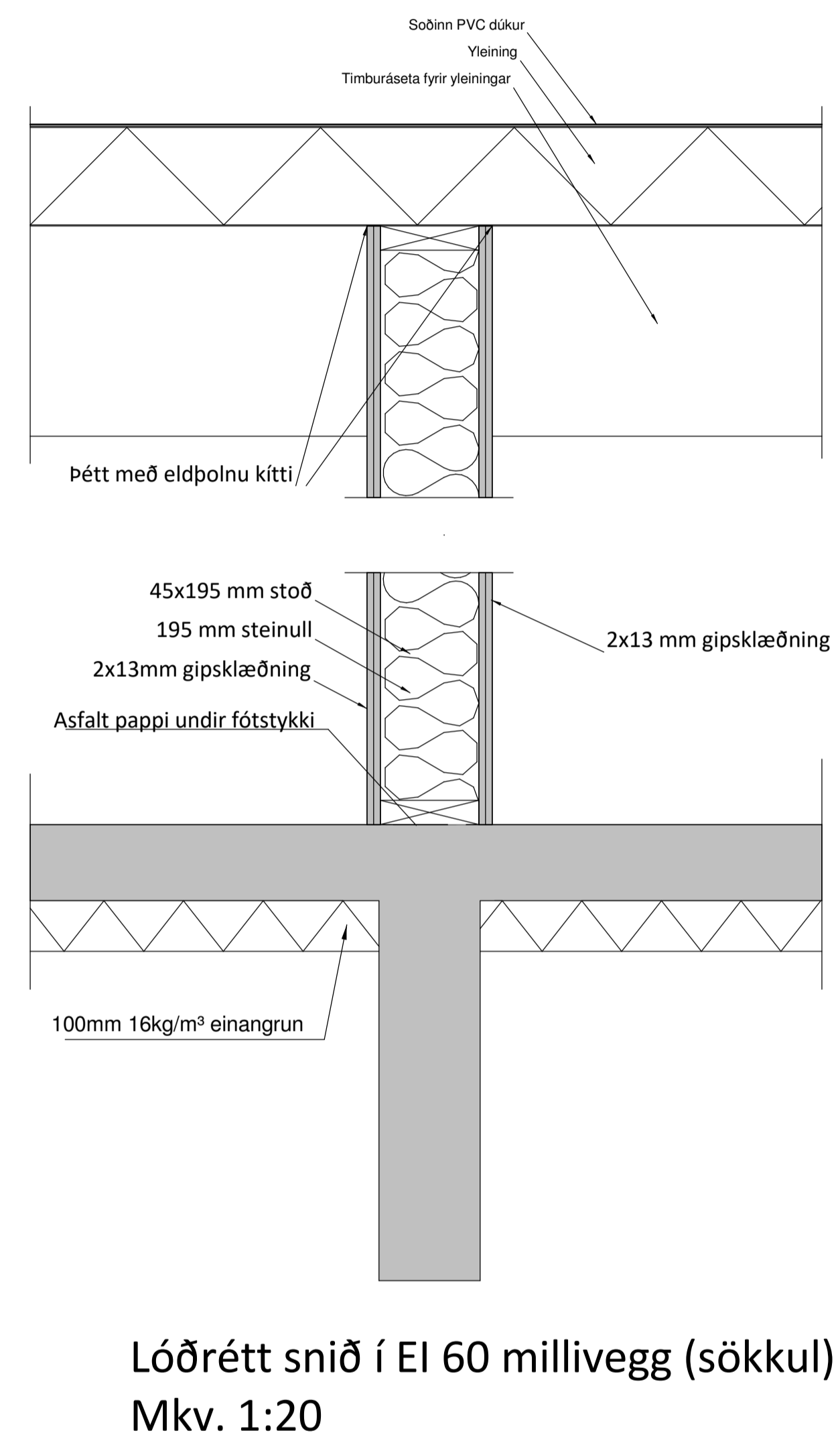
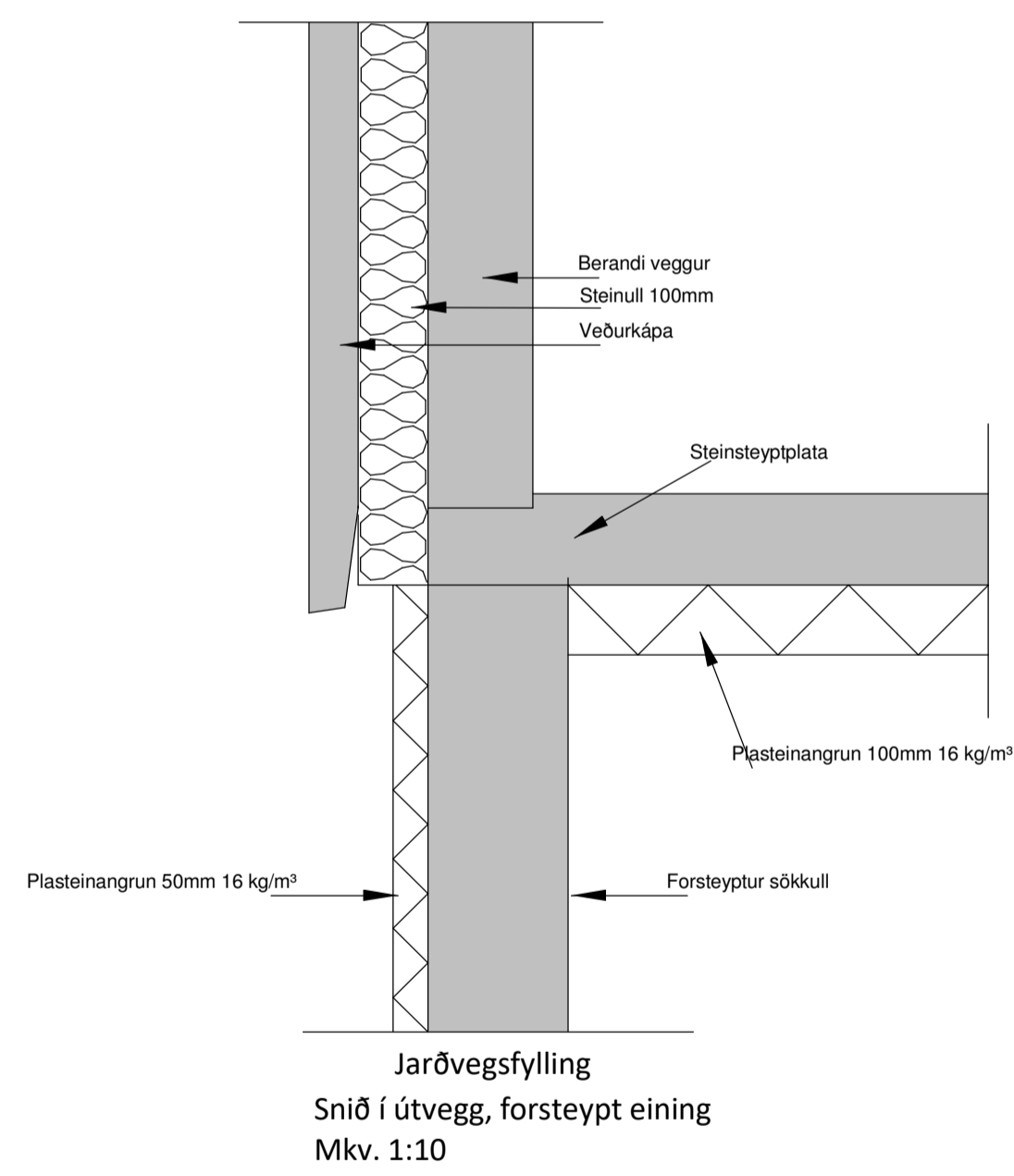
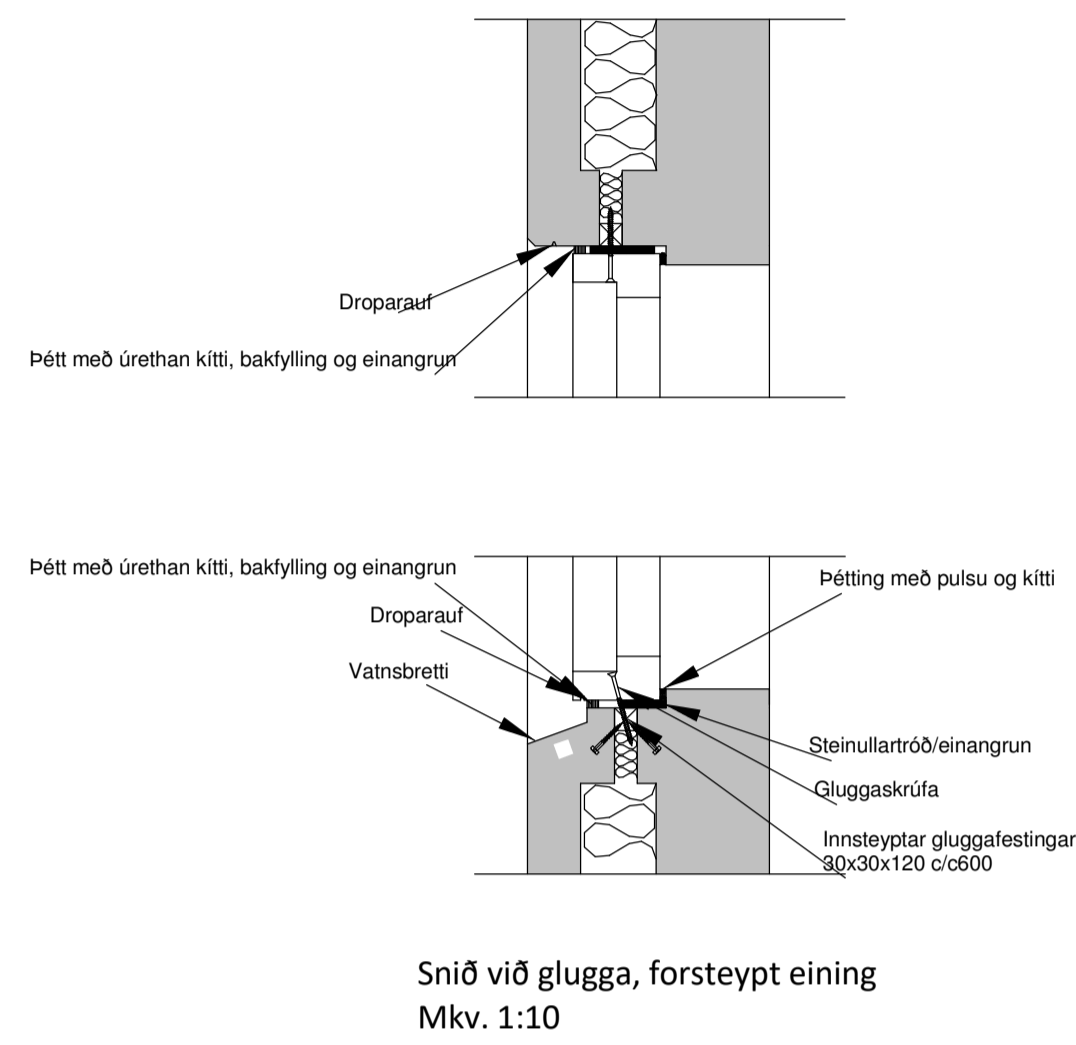
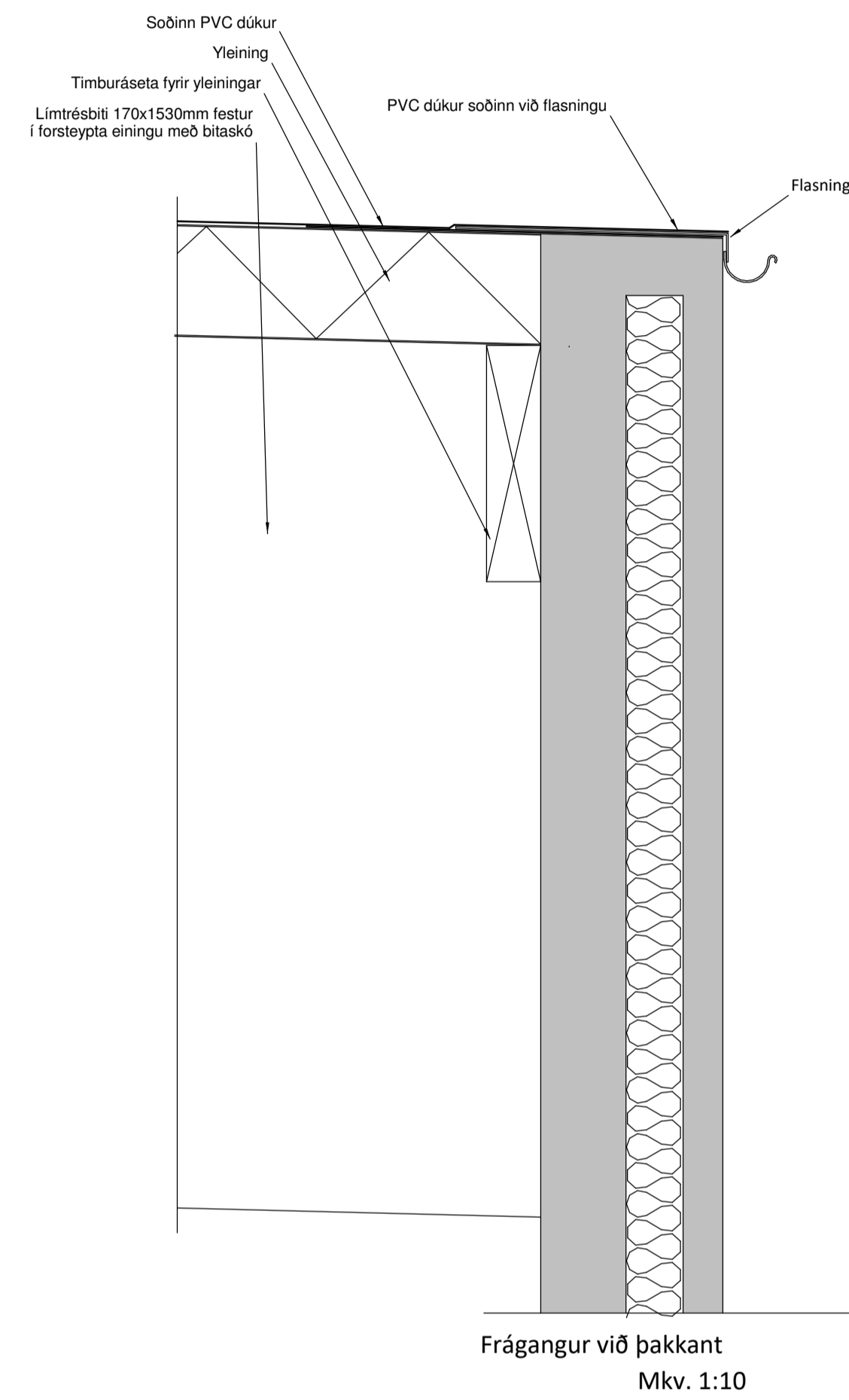

Öll mál eru í millimetrum, nema annað sé tekið fram.

Nr.	Breyting	Dagsetning	Yfirfarið
VERKHEITI: Larsenstræti 2 800 Selfoss		TEKNI-NUMER: 103	
VERKHLUTE: Aðaluppdrættir Dæli		ÚTGÁFA: A1	
Teiknað: Jóna Ásta Gísladóttir kt. 250775-4239		Bláðstærð: A2	
Höfundur: Bert Larsen Fróðason kt. 141177-3469		Dagsetning: 31.08.22	
Sambýkt: Bert Larsen		Frumútgáfa: 31.08.22	
Hönnunartíðni: Bert Larsen Fróðason kt. 141177-3469		Sambýkt: Bert Larsen	
FRUMÚTGÁFA: Bert Larsen Fróðason Byggingafræðingur B.Sc. Sími 644-7899 10kuppóslur: bert@larsenstr.is		VERKNR: 22-03	
MKV: 1:10/1:20			

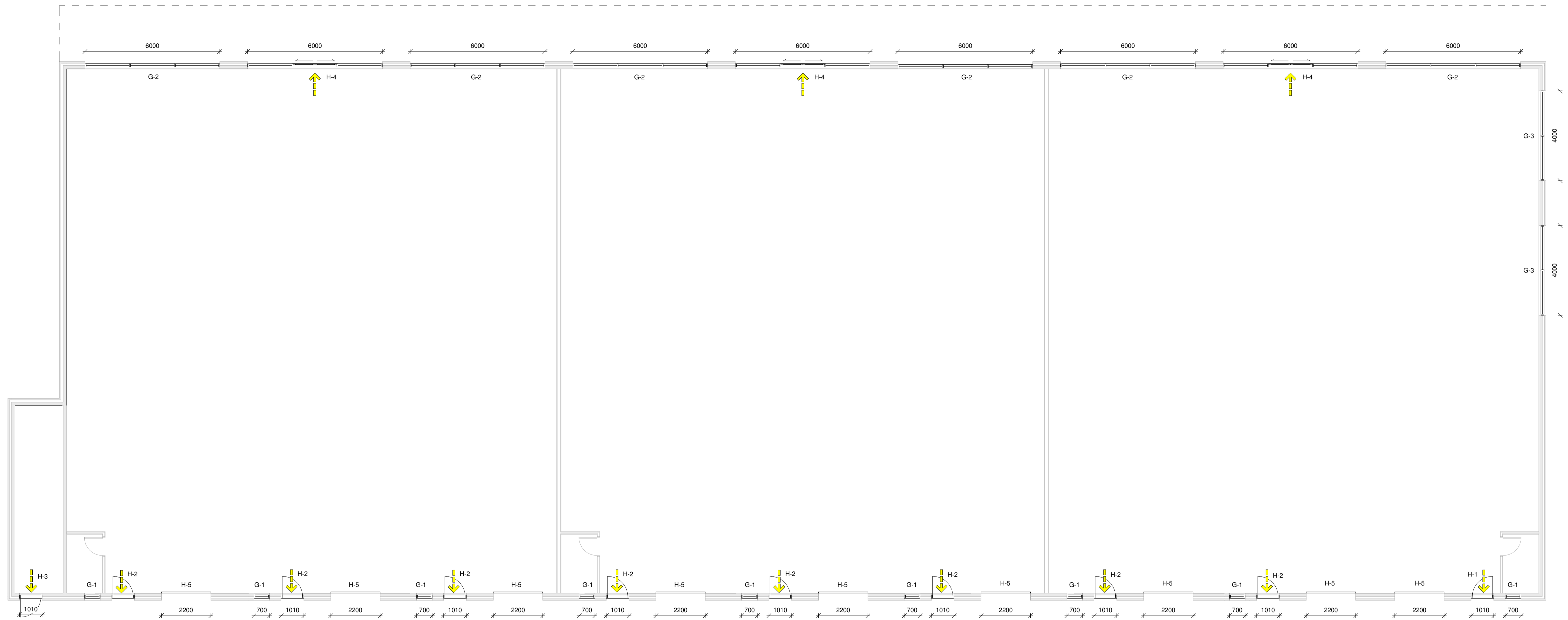

Grunnmynd - gluggar og hurðir
1 : 100

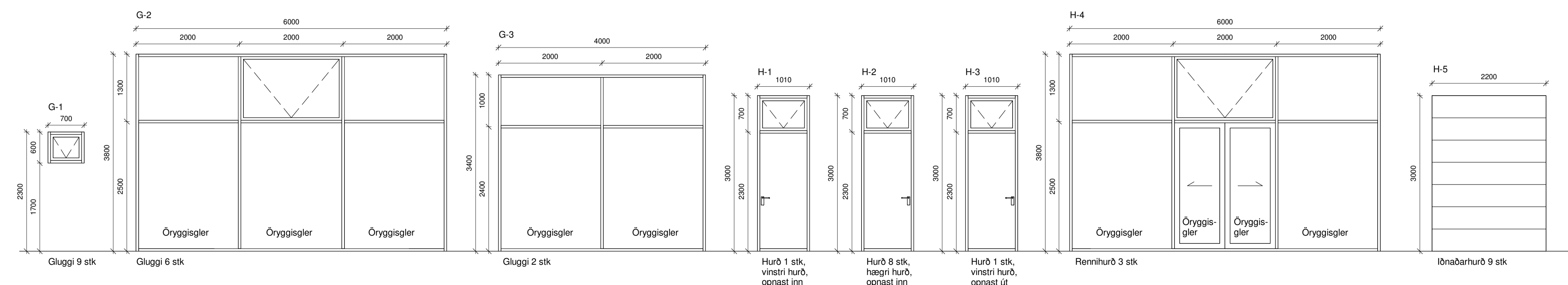

Útlit - Gluggar og hurðir
1 : 50

Öll mál eru í millimetrum, nema annað sé tekið fram.

Nr.	Breyting	Dagsetning	Yfirfarir
VERKHEITI:	Larsenstræti 2 800 Sellöss		TEKNI-NUMER: 300
VERKHEILUTE:	Aðaluppdrættir Grunnmynd og útlit (gluggar og hurðir)		ÚTGÁFA: A1
Teiknaði:	Jóða Ásta Glásdóttir kt.250775-4239	Bláðstærð:	A1
Hönnuður:	Bent Larsen Fróðason kt.141177-3469	Samþykkt:	Bent Larsen
Hönnunartíðni:	Bent Larsen Fróðason kt.141177-3469	Samþykkt:	Bent Larsen
VERKNR:	Bent Larsen Fróðason Byggingrafæðingur B.Sc. Sími 644-7899 iðkupp@larsenfr.is		21-03
MIKY:	1:100/1:50		